

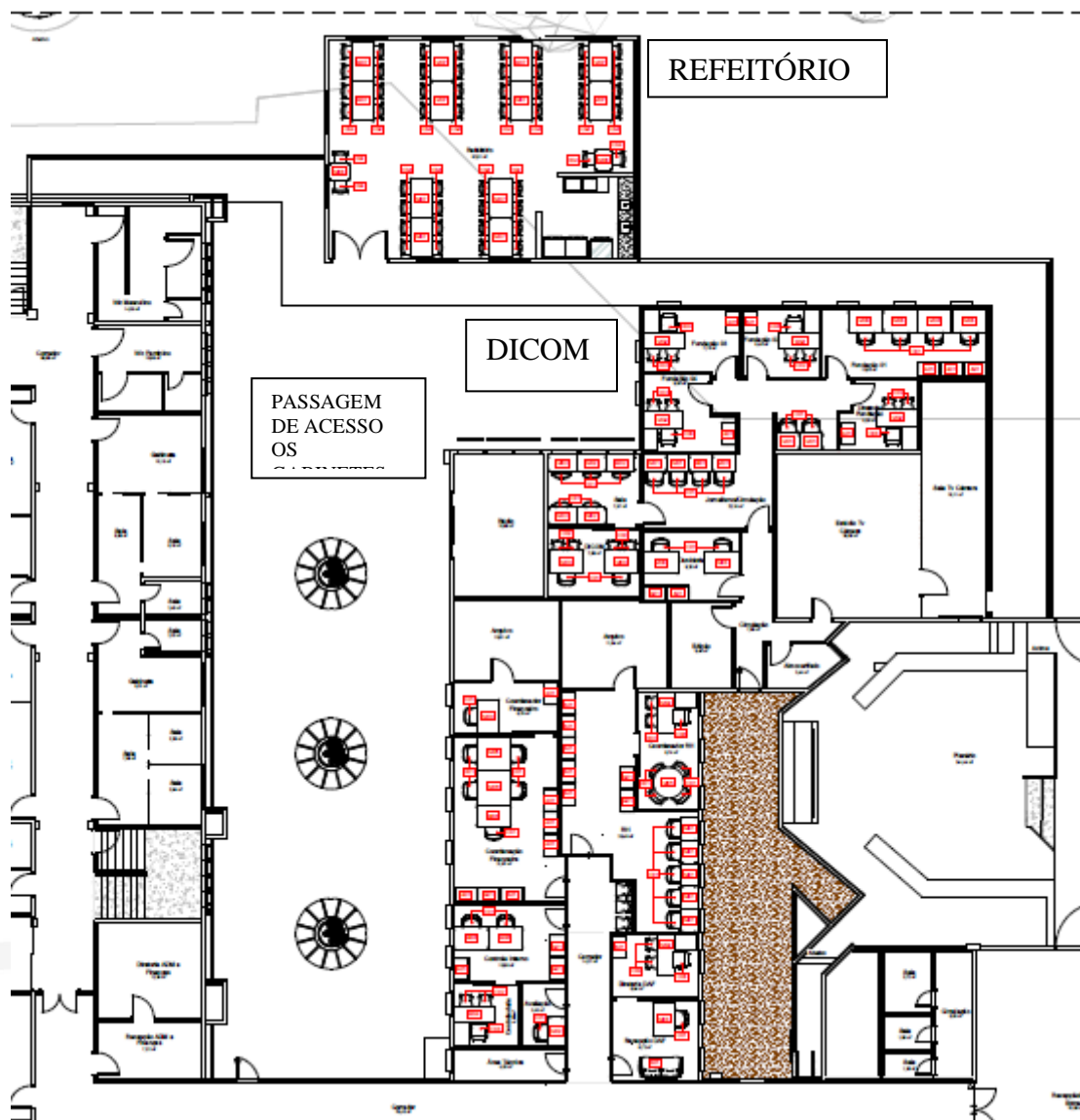

ESTADO DA BAHIA
CÂMARA MUNICIPAL DE CAMAÇARI

ANEXO IV

PLANTA



Camaçari, 18 de maio de 2022.

Marcio Silva da Costa – Mat.: 8243
Engenheiro Civil – CREA/BA 0507054202

www.cmcamacari.ba.gov.br

Rua do Contorno do Centro Cultural s/nº - Centro Administrativo - CEP: 42.800-907 - Camaçari - Bahia